



夏期講習



小学生 kulumo

【夏の目標】

楽しく丁寧に学習し、苦手単元をこの夏で克服しよう！

日	月	火	水	木	金	土
7/16	17	18	19	20	21	22
1学期通常授業						
23 休校	24	25	26	27	28	29
	A 9:20~10:40 B 10:50~12:10 C 15:50~17:10 D 17:20~18:40	A 9:20~10:40 B 10:50~12:10 C 15:50~17:10 D 17:20~18:40	A 9:20~10:40 B 10:50~12:10 C 15:50~17:10 D 17:20~18:40	A 9:20~10:40 B 10:50~12:10 C 15:50~17:10 D 17:20~18:40	A 9:20~10:40 B 10:50~12:10 C 15:50~17:10 D 17:20~18:40	A 9:20~10:40 B 10:50~12:10 C 15:50~17:10 D 17:20~18:40
30 休校	31	8/1	2	3	4	5
	A 9:20~10:40 B 10:50~12:10 C 15:50~17:10 D 17:20~18:40	A 9:20~10:40 B 10:50~12:10 C 15:50~17:10 D 17:20~18:40	A 9:20~10:40 B 10:50~12:10 C 15:50~17:10 D 17:20~18:40	A 9:20~10:40 B 10:50~12:10 C 15:50~17:10 D 17:20~18:40	A 9:20~10:40 B 10:50~12:10 C 15:50~17:10 D 17:20~18:40	A 9:20~10:40 B 10:50~12:10 C 15:50~17:10 D 17:20~18:40
6 休校	7	8	9	10	11	12 お盆休校期間
	A 9:20~10:40 B 10:50~12:10 C 15:50~17:10 D 17:20~18:40	A 9:20~10:40 B 10:50~12:10 C 15:50~17:10 D 17:20~18:40	A 9:20~10:40 B 10:50~12:10 C 15:50~17:10 D 17:20~18:40	A 9:20~10:40 B 10:50~12:10 C 15:50~17:10 D 17:20~18:40	A 9:20~10:40 B 10:50~12:10 C 15:50~17:10 D 17:20~18:40	
13	14	15	16	17	18	19
20 休校	21	22	23	24	25	26
	A 9:20~10:40 B 10:50~12:10 C 15:50~17:10 D 17:20~18:40	A 9:20~10:40 B 10:50~12:10 C 15:50~17:10 D 17:20~18:40	A 9:20~10:40 B 10:50~12:10 C 15:50~17:10 D 17:20~18:40	A 9:20~10:40 B 10:50~12:10 C 15:50~17:10 D 17:20~18:40	A 9:20~10:40 B 10:50~12:10 C 15:50~17:10 D 17:20~18:40	A 9:20~10:40 B 10:50~12:10 C 15:50~17:10 D 17:20~18:40
27 休校	28	29	30	31	9/1	2
	C 15:50~17:10 D 17:20~18:40	C 15:50~17:10 D 17:20~18:40	C 15:50~17:10 D 17:20~18:40	C 15:50~17:10 D 17:20~18:40	C 15:50~17:10 D 17:20~18:40	C 15:50~17:10 D 17:20~18:40
3 休校	4	5	6	7	8	9
	C 15:50~17:10 D 17:20~18:40	C 15:50~17:10 D 17:20~18:40	C 15:50~17:10 D 17:20~18:40	C 15:50~17:10 D 17:20~18:40	2学期通常授業	

kulumo の夏期講習 受講例

<p>① 算数・国語（小学3～6年）</p> <p>集団授業と同内容の算数と国語を kulumo で受講します。集団授業の日程が合わない方向けのコースになります。 ※中学受験には対応していません。</p>	<p>② 算数・国語（小学生）</p> <p>苦手単元に絞って集中して学習します。集団授業との併用もできます。分かりやすいレクチャーで導入を行い、解説・ドリルで演習を行います。</p>	<p>③ 算数・国語（小学生）</p> <p>無学年式で学習します。中学受験をお考えで小学校内容を早期に学習したい方におすすめです。 ※中学受験内容は行いません。</p>
--	--	---

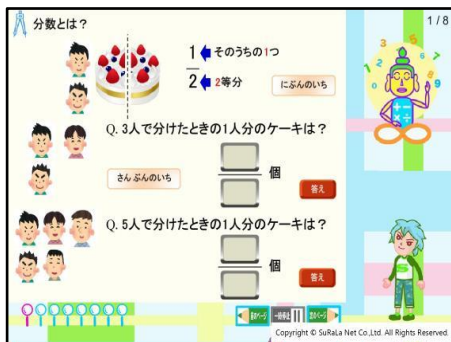

図や絵を使って説明するので初めてでも分かりやすく学習できます。先取り方式で勉強し、本格的に中学受験の勉強を始める小学5・6年生に備えることも可能です。

入力する問題もあり集中力が必要！

<p>④ 理科・社会（小学4年生）</p> <p>小学4年生で中学受験をお考えの方向けの基礎力養成の講座です。先取りして学習することも可能です。</p>	<p>⑤ 理科・社会（小学5・6年生）</p> <p>小学5・6年生の中学受験コースの方で、基本的な内容の復習をしたい方向けのコースです。</p>	<p>⑥ 理科・社会（小学5・6年生）</p> <p>小学5・6年生の進学コースの方向けで、中学校進学の際に困らないよう理科・社会の学習の仕方を学びます。</p>
--	---	---



図や絵を使って説明するので理科では実験・観察のようすや結果が社会では地形の特徴や歴史上の人物が覚えやすく、興味も持ちやすい。

中学生になって困らない！



料金 料金は全て税込です。その他の受講パターンはご相談ください。

	特別料金	一般料金		特別料金	一般料金
2コマ（6回）	13,200円	16,500円	6コマ（18回）	30,800円	36,300円
4コマ（12回）	22,000円	26,400円	8コマ（24回）	39,600円	45,100円

【夏の目標】

英語を4技能バランスよく学習しよう

日	月	火	水	木	金	土
7/16	17	18	19	20	21	22
1 学期通常授業						A 15:30~16:30 B 16:50~17:50 C 18:10~19:10
23	24	25	26	27	28	29
休校		A 15:30~16:30 B 16:50~17:50 C 18:10~19:10	A 15:30~16:30 B 16:50~17:50 C 18:10~19:10		A 15:30~16:30 B 16:50~17:50 C 18:10~19:10	A 15:30~16:30 B 16:50~17:50 C 18:10~19:10
30	31	8/1	2	3	4	5
休校		A 15:30~16:30 B 16:50~17:50 C 18:10~19:10	A 15:30~16:30 B 16:50~17:50 C 18:10~19:10		A 15:30~16:30 B 16:50~17:50 C 18:10~19:10	A 15:30~16:30 B 16:50~17:50 C 18:10~19:10
6	7	8	9	10	11	12
休校		A 15:30~16:30 B 16:50~17:50 C 18:10~19:10	A 15:30~16:30 B 16:50~17:50 C 18:10~19:10		A 15:30~16:30 B 16:50~17:50 C 18:10~19:10	お盆休校期間
13	14	15	16	17	18	19
お盆休校期間					A 15:30~16:30 B 16:50~17:50 C 18:10~19:10	
20	21	22	23	24	25	26
休校		A 15:30~16:30 B 16:50~17:50 C 18:10~19:10	A 15:30~16:30 B 16:50~17:50 C 18:10~19:10		A 15:30~16:30 B 16:50~17:50 C 18:10~19:10	A 15:30~16:30 B 16:50~17:50 C 18:10~19:10
27	28	29	30	31	9/1	2
休校		B 16:50~17:50 C 18:10~19:10	B 16:50~17:50 C 18:10~19:10		B 16:50~17:50 C 18:10~19:10	A 15:30~16:30 B 16:50~17:50 C 18:10~19:10
3	4	5	6	7	8	9
休校		B 16:50~17:50 C 18:10~19:10	B 16:50~17:50 C 18:10~19:10		2 学期通常授業	

Lepton の夏期講習

① 無料体験 (1 回)	② 週1回コース	③ 週2回コース
Lepton の受講が初めての方は、お好きな日程で1回無料体験授業を受けることができます。	通常 Lepton を週1回受講中の方は、夏期講習中にお好きな日程で、全6回授業を受けることができます。	通常 Lepton を週2回受講中の方は、夏期講習中にお好きな日程で、全12回授業を受けることができます。



CD を聞いてネイティブの発音に触れます。聞き終わったら先生の所に持っていき、英語でのやりとりを行います。また、同時に単語のテストなども行い語彙力をUPさせます。

自分のペースで学習ができます！



うまく発音出来たら先生からほめられます。テキストがどんどん進むのでモチベーションUPにも最適です。

中学生になって困らない！

今年度の岡大附属中入試より、英語（リスニング・スピーキング）が試験科目として追加されています。今後、県立中高一貫校の入試でも導入される可能性があります。言語の学習は小さい頃からの学習がより効果的です。ぜひご検討ください。

料金

料金は全て税込です。

新規受講者(7月1日～31日の間にお申し込みの場合)

初回登録料	無料	円	7月分月謝	無料	円
-------	----	---	-------	----	---

8月以降継続して受講の場合

Lepton 週2日 (KLC の授業と併用)	6,600	円	Lepton 週1日 (KLC の授業と併用)	4,950	円
Lepton 週2日 (KLC の授業と併用なし)	11,000	円	Lepton 週1日 (KLC の授業と併用なし)	8,250	円
テキスト代 初期シリーズ	2,200	円	発展シリーズ	2,640	円

すでに Lepton を受講の方

Lepton 週2日受講の方	3ページの日程表の中からお好きな日程を12回分選択してください。
Lepton 週1日受講の方	3ページの日程表の中からお好きな日程を6回分選択してください。

【夏の目標】

1学期に学習した内容の復習と毎日勉強する習慣の定着

日	月	火	水	木	金	土
7/16	17	18	19	20	21	22
1学期通常授業						
23 休校	24 kulumo 12:50~14:10 個別指導 14:20~15:40	25 kulumo 12:50~14:10 個別指導 14:20~15:40	26 kulumo 12:50~14:10 個別指導 14:20~15:40	27 kulumo 12:50~14:10 個別指導 14:20~15:40	28 kulumo 12:50~14:10 個別指導 14:20~15:40	29
30 休校	31 kulumo 12:50~14:10 個別指導 14:20~15:40	8/1 kulumo 12:50~14:10 個別指導 14:20~15:40	2 kulumo 12:50~14:10 個別指導 14:20~15:40	3 kulumo 12:50~14:10 個別指導 14:20~15:40	4 kulumo 12:50~14:10 個別指導 14:20~15:40	5
6 休校	7 kulumo 12:50~14:10 個別指導 14:20~15:40	8 kulumo 12:50~14:10 個別指導 14:20~15:40	9 kulumo 12:50~14:10 個別指導 14:20~15:40	10 kulumo 12:50~14:10 個別指導 14:20~15:40	11 kulumo 12:50~14:10 個別指導 14:20~15:40	12 お盆休校期間
13	14	15	16	17	18 kulumo 12:50~14:10 個別指導 14:20~15:40	19
お盆休校期間						
20 休校	21 kulumo 12:50~14:10 個別指導 14:20~15:40	22 kulumo 12:50~14:10 個別指導 14:20~15:40	23 kulumo 12:50~14:10 個別指導 14:20~15:40	24 kulumo 12:50~14:10 個別指導 14:20~15:40	25 kulumo 12:50~14:10 個別指導 14:20~15:40	26
27 休校	28	29 テスト 17:00~18:30	30	31	9/1	2
3 休校	4	5 テスト直し 17:00~18:30	6	7	8	9 2学期通常授業

kulumo

個別指導

① 分かりやすい導入『すらら』で導入。

③ 生徒一人ひとりにあった演習を提供。



② 導入部分の入力・小テストで演習。

④ 分からない所はすぐにサポート。



小学生のうちに身に付けてほしいのは、勉強に興味を持つことです。勉強に興味を持つために一番必要なことは、

『基本的な知識の定着』

だと考えます。知識がない状態では、勉強に興味がありません。小学生のうちにぜひ興味を持てるよう

『分かる喜びや達成感』

を身に付けていく指導をしていきます。

すららで
自学自習を
サポート

kulumo
コーチによる
声かけ

学習した
内容の
反復演習

質問など
による学習の
解決策の確立

料金 5ページの日程表からご都合のよい日程を受講回数分選択してください。
料金は全て税込です。

	特別料金	一般料金		特別料金	一般料金
1コマ (3日)	16,500 円	22,000 円	3コマ (9日)	44,000 円	51,700 円
2コマ (6日)	30,800 円	36,300 円	4コマ (12日)	56,100 円	64,900 円

【夏の目標】

1学期に学習した内容の復習と生活リズムの構築

日	月	火	水	木	金	土
7/16	17	18	19	20	21	22
1学期通常授業						QA 9:30~11:40
23 休校	24 国語・算数 9:30~11:50	25 QA 9:30~11:40	26 国語・算数 9:30~11:50	27 QA 9:30~11:40 理科実験① 15:30~17:30	28 国語・算数 9:30~11:50	29 QA 9:30~11:40
30 休校	31 国語・算数 9:30~11:50	8/1 QA 9:30~11:40	2 国語・算数 9:30~11:50	3 QA 9:30~11:40 理科実験② 15:30~17:30	4 国語・算数 9:30~11:50	5 QA 9:30~11:40
6 休校	7 国語・算数 9:30~11:50	8 QA 9:30~11:40	9 国語・算数 9:30~11:50	10 QA 9:30~11:40 理科実験③ 15:30~17:30	11	12 お盆休校期間
13	14	15	16	17	18 国語・算数 9:30~11:50	19 QA 9:30~11:40
お盆休校期間						
20 休校	21 国語・算数 9:30~11:50	22 QA 9:30~11:40	23 国語・算数 9:30~11:50	24 QA 9:30~11:40 理科実験④ 15:30~17:30	25 国語・算数 9:30~11:50	26
27 休校	28 テスト 17:00~18:30	29	30	31 テスト直し 17:00~18:30	9/1	2
3 休校	4 特殊算特訓 17:00~18:30	5	6	7 特殊算特訓 17:00~18:30	8	9 2学期通常授業

小4の夏期講習

夏期講習で中学受験に向けた本格的な学習姿勢の構築を行います。

学校が長期の休みに入るこの期間の学習状況によって大きな差が生まれます。

お子様には、**学校がある時と同様に毎日朝から塾に来校していただき、宿題まで終えて帰る習慣を身に付けていただきたいと思います。**

この夏の頑張りが、今後の学習姿勢の継続に大きく影響します。

大変とは思いますが、スタッフ一同全力でお子様のサポートをさせていただきますのでご協力をお願いします。

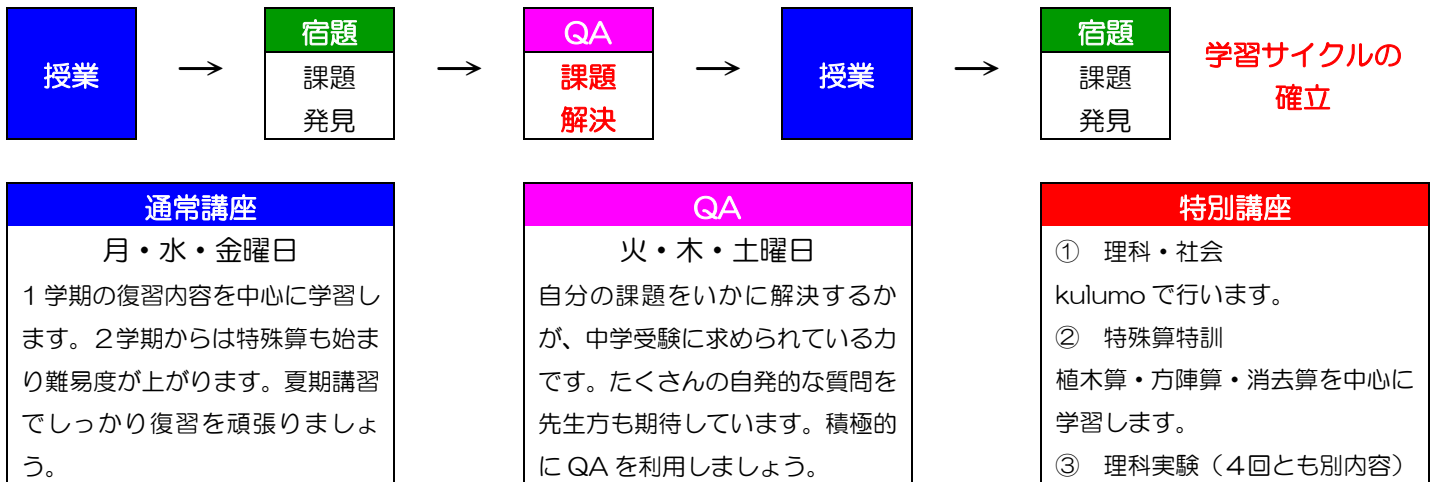

kulumo 理社

大学入学共通テストでは、身近な話題を中心に出題されるため、国語や英語の文章問題中に理科・社会に関わる内容の文章が出題されます。**理科・社会の学習において最も大切なのは興味・関心を持つことだと考えています。**興味・関心を持つためには基本的な現象・知識があって初めてその内容について「深く知りたい」「自分で調べてみたい」という気持ちが生れます。

kulumo 理社の授業を通して「できる」気持ちから「自分で調べたい」という気持ちを身に付けていきます。

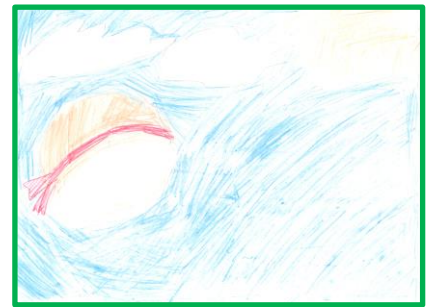

料金

料金は全て税込です。その他の受講パターンはご相談ください。

	特別料金	一般料金		特別料金	一般料金
①～④セット	45,100 円	53,900 円	算国理社 セット	36,300 円	42,900 円

① 算国	26,400 円	30,800 円	②理社 (kulumo)	13,200 円	16,500 円
③【特】特殊算特訓	5,500 円	7,700 円	日程を1ページの表から6日分選択してください。		
④【特】理科実験1回	4,400 円	6,600 円			

受講パターンによって金額が異なりますのでスタッフまでお問い合わせください。

【夏の目標】

1学期に学習した内容の復習と毎日勉強する習慣の定着

日	月	火	水	木	金	土
7/16	17	18	19	20	21	22
1学期通常授業						QA 9:30~11:40 QA 12:50~15:00
23 休校	24 算数・国語 9:30~11:40 理科 11:50~12:40	25 QA 9:30~11:40 QA 12:50~15:00	26 算数・国語 9:30~11:40 社会 11:50~12:40	27 QA 9:30~11:40 QA 12:50~15:00 理科実験① 15:30~17:30	28 算数・国語 9:30~11:40 理科 11:50~12:40	29 QA 9:30~11:40 QA 12:50~15:00
30 休校	31 算数・国語 9:30~11:40 社会 11:50~12:40	8/1 QA 9:30~11:40 QA 12:50~15:00	2 算数・国語 9:30~11:40 理科 11:50~12:40	3 QA 9:30~11:40 QA 12:50~15:00 理科実験② 15:30~17:30	4 算数・国語 9:30~11:40 社会 11:50~12:40	5 QA 9:30~11:40 QA 12:50~15:00
6 休校	7 算数・国語 9:30~11:40 理科 11:50~12:40	8 QA 9:30~11:40 QA 12:50~15:00	9 算数・国語 9:30~11:40 社会 11:50~12:40	10 QA 9:30~11:40 QA 12:50~15:00 理科実験③ 15:30~17:30	11	12 お盆休校期間
13	14	15	16	17	18	19
お盆休校期間					算数・国語 9:30~11:40 理科 11:50~12:40	QA 9:30~11:40 QA 12:50~15:00
20 休校	21 算数・国語 9:30~11:40 社会 11:50~12:40	22 QA 9:30~11:40 QA 12:50~15:00	23 算数/国語特訓 9:30~11:40 理科 11:50~12:40	24 QA 9:30~11:40 QA 12:50~15:00 理科実験④ 15:30~17:30	25 算数/国語特訓 9:30~11:40 社会 11:50~12:40	26 テスト 13:00~16:20
27 休校	28	29 テスト直し 16:50~18:40	30	31	9/1 特殊算特訓 16:50~18:40	2
3 休校	4	5 特殊算特訓 16:50~18:40	6	7	8	9 2学期通常授業

小5受験生の夏期講習

夏期講習で中学受験に向けた本格的な学習姿勢の構築を行います。

学校が長期の休みに入るこの期間の学習状況によって大きな差が生まれます。

お子様には、**学校がある時と同様に毎日朝から塾に来校していただき、夕方まで学習して帰る習慣を継続していただきたいと考えております。**

この夏の頑張りが、今後の学習姿勢の継続に大きく影響します。

大変とは思いますが、スタッフ一同全力でお子様のサポートをさせていただきますのでご協力をお願いします。

小5受験生の夏期講習の過ごし方

中学受験生に一番身に付けていただきたい力は、**自分自身で課題を見つけ、その課題を解決する力**です。通常授業で出た宿題はなるべく当日中に学習し、分からない問題はQAで必ず解決して次の授業にのぞみましょう。

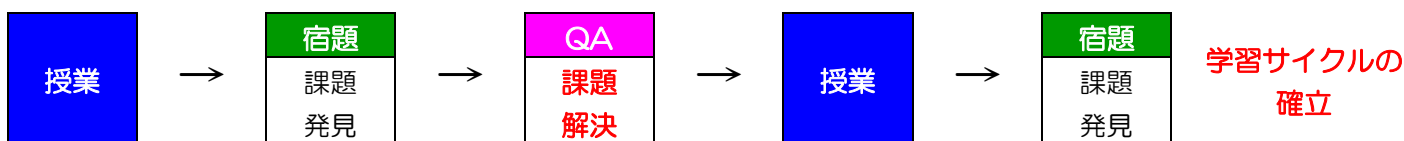

通常講座
月・水・金曜日
1学期の復習内容を中心に学習します。2学期からは速さ・割合・特殊算とかなり難易度が上がります。夏期講習でしっかり復習を頑張りましょう。

QA
火・木・土曜日
自分の課題をいかに解決するかが、中学受験に求められている力です。たくさんの自発的な質問を先生方も期待しています。積極的にQAを利用しましょう。

特別講座
① 算数・国語特訓
夏期講習の総まとめを行います。
② 特殊算特訓
植木算・方陣算・消去算を中心に学習します。
③ 理科実験（4回とも別内容）



料金

料金は全て税込です。その他の受講パターンはご相談ください。

	特別料金	一般料金		特別料金	一般料金
①～⑤セット	53,900 円	62,700 円	算国理社 セット	38,500 円	44,000 円

① 算国	29,700 円	34,100 円	② 理社	13,750 円	17,050 円
③ 【特】算数/国語特訓	7,700 円	9,900 円	④ 【特】特殊算特訓	5,500 円	7,700 円
⑤ 【特】理科実験1回	4,400 円	6,600 円			

受講パターンによって金額が異なりますのでスタッフまでお問い合わせください。

【夏の目標】

1学期に学習した内容の復習と毎日勉強する習慣の定着

日	月	火	水	木	金	土
7/16	17	18	19	20	21	22
1学期通常授業						
23 休校	24 kulumo 12:50~14:10 個別指導 14:20~15:40	25 kulumo 12:50~14:10 個別指導 14:20~15:40	26 kulumo 12:50~14:10 個別指導 14:20~15:40	27 kulumo 12:50~14:10 個別指導 14:20~15:40	28 kulumo 12:50~14:10 個別指導 14:20~15:40	29
30 休校	31 kulumo 12:50~14:10 個別指導 14:20~15:40	8/1 kulumo 12:50~14:10 個別指導 14:20~15:40	2 kulumo 12:50~14:10 個別指導 14:20~15:40	3 kulumo 12:50~14:10 個別指導 14:20~15:40	4 kulumo 12:50~14:10 個別指導 14:20~15:40	5
6 休校	7 kulumo 12:50~14:10 個別指導 14:20~15:40	8 kulumo 12:50~14:10 個別指導 14:20~15:40	9 kulumo 12:50~14:10 個別指導 14:20~15:40	10 kulumo 12:50~14:10 個別指導 14:20~15:40	11 kulumo 12:50~14:10 個別指導 14:20~15:40	12 お盆休校期間
13	14	15	16	17	18 kulumo 12:50~14:10 個別指導 14:20~15:40	19
お盆休校期間						
20 休校	21 kulumo 12:50~14:10 個別指導 14:20~15:40	22 kulumo 12:50~14:10 個別指導 14:20~15:40	23 kulumo 12:50~14:10 個別指導 14:20~15:40	24 kulumo 12:50~14:10 個別指導 14:20~15:40	25 kulumo 12:50~14:10 個別指導 14:20~15:40	26
27 休校	28	29 テスト 17:00~18:30	30	31	9/1	2
3 休校	4	5 テスト直し 17:00~18:30	6	7	8	9
2学期通常授業						

kulumo

個別指導

① 分かりやすい導入『すらら』で導入。

③ 生徒一人ひとりにあった演習を提供。



② 導入部分の入力・小テストで演習。

④ 分からない所はすぐにサポート。



小学生のうちに身に付けてほしいのは、勉強に興味を持つことです。勉強に興味を持つために一番必要なことは、

『基本的な知識の定着』

だと考えます。知識がない状態では、勉強に興味がありません。小学生のうちにぜひ興味を持てるよう

『分かる喜びや達成感』

を身に付けていく指導をしていきます。

すららで
自学自習を
サポート

kulumo
コーチによる
声かけ

学習した
内容の
反復演習

質問などによる学習の
解決策の確立

料金 11 ページの日程表からご都合のよい日程を受講回数分選択してください。料金は全て税込です。

	特別料金	一般料金		特別料金	一般料金
1コマ (3日)	16,500 円	22,000 円	3コマ (9日)	44,000 円	51,700 円
2コマ (6日)	30,800 円	36,300 円	4コマ (12日)	56,100 円	64,900 円

【夏の目標】

『夏を制する者は受験を制す』勉強づけの夏休みにしよう！

日	月	火	水	木	金	土
7/16	17	18	19	20	21	22
1学期通常授業						QA 9:30~11:40 QA 12:50~15:00
23 休校	24 算国 9:30~11:50 12:50~15:10	25 理科 9:30~11:50 適性理系 12:50~15:10	26 算国 9:30~11:50 12:50~15:10	27 社会 9:30~11:50 適性文系 12:50~15:10	28 算国 9:30~11:50 12:50~15:10	29 QA 9:30~11:40 QA 12:50~15:00
30 休校	31 算国 9:30~11:50 12:50~15:10	8/1 理科 9:30~11:50 適性理系 12:50~15:10	2 算国 9:30~11:50 12:50~15:10	3 社会 9:30~11:50 適性文系 12:50~15:10	4 算国 9:30~11:50 12:50~15:10	5 QA 9:30~11:40 QA 12:50~15:00
6 休校	7 算国 9:30~11:50 12:50~15:10	8 理科 9:30~11:50 適性理系 12:50~15:10	9 算国 9:30~11:50 12:50~15:10	10 社会 9:30~11:50 適性文系 12:50~15:10	11	12 お盆休校期間
13	14	15	16	17	18	19
お盆休校期間					算国 9:30~11:50 12:50~15:10	QA 9:30~11:40 QA 12:50~15:00
20 休校	21 算国 9:30~11:50 12:50~15:10	22 理科 9:30~11:50 適性理系 12:50~15:10	23 算国 9:30~11:50 12:50~15:10	24 社会 9:30~11:50 適性文系 12:50~15:10	25 算国 9:30~11:50 12:50~15:10	26 テスト 13:00~16:20
27 休校	28 テスト直し 16:50~18:40	29	30	31 作文特訓 16:50~18:40	9/1	2 面接特訓 15:00~17:00
3 休校	4 理科記述特訓 16:50~18:40	5	6	7 社会記述特訓 16:50~18:40	8	9 2学期通常授業

小6受験生の夏期講習

夏期講習で中学受験に向けた総仕上げを行います。

この夏の頑張りが、中学受験の結果に大きく影響します。

大変とは思いますが、スタッフ一同全力でお子様のサポートをまいりますのでご協力をお願いします。

小6受験生の夏期講習の過ごし方

学校があるときと同様に平日は必ず9:30~15:10まで塾で勉強してください。

11:50~12:50は昼食休憩になります。

授業の教室で昼食を取ることが可能です。必要な方はお弁当を持参してください。

通常内容

KLCの中学受験のカリキュラムに沿って、通常授業の続きの内容を進めていきます。

授業時には、通常授業で使用のテキストを使いますので必ずご持参してください。

復習内容

中学受験の総復習を行います。通常内容の時間には学習しませんので

極力通常内容とセットで受講してください。



岡大附属型（4教科受験の方）

日	月	火	水	木	金	土
	算国	理科/ QA	算国	社会/ QA	算国	QA
	授業（通常） 9:30~11:50 授業（復習） 12:50~15:10	授業（通常） 9:30~10:30 授業（復習） 10:40~11:50 QA 12:50~15:00	授業（通常） 9:30~11:50 授業（復習） 12:50~15:10	授業（通常） 9:30~10:30 授業（復習） 10:40~11:50 QA 12:50~15:00	授業（通常） 9:30~11:50 授業（復習） 12:50~15:10	QA 9:30~11:40 QA 12:50~15:00

県立一貫校型（適性検査受験の方）

日	月	火	水	木	金	土
	算国	QA/適性理系	算国	QA/適性文系	算国	QA
	授業（通常） 9:30~11:50 授業（復習） 12:50~15:10	QA 9:30~11:40 授業（通常） 12:50~13:50 授業（復習） 14:00~15:10	授業（通常） 9:30~11:50 授業（復習） 12:50~15:10	QA 9:30~11:40 授業（通常） 12:50~13:50 授業（復習） 14:00~15:10	授業（通常） 9:30~11:50 授業（復習） 12:50~15:10	QA 9:30~11:40 QA 12:50~15:00

料金

料金は全て税込です。その他の受講パターンはご相談ください。

	特別料金	一般料金		特別料金	一般料金
算国理社/適性 （通常+復習セット）	84,700円	95,700円	算国理社/適性 （通常のみセット）	42,900円	48,400円

算国（通常）	34,100円	39,600円	理社 or 適性（通常）	13,750円	17,050円
【特】算国（復習）	33,000円	38,500円	【特】理社 or 適性（復習）	14,300円	17,600円

通常+復習セット受講者は、下記の講座は全て無料で受講できます。

【特】理科記述特訓	3,850円	5,500円	【特】社会記述特訓	3,850円	5,500円
【特】作文特訓	3,850円	5,500円	【特】面接特訓	4,400円	6,600円

受講パターンによって金額が異なりますのでスタッフまでお問い合わせください。

【夏の目標】

1学期に学習した内容の復習と毎日勉強する習慣の定着

日	月	火	水	木	金	土
7/16	17	18	19	20	21	22
1学期通常授業						QA 12:50~15:00
23 休校	24 国語・算数 12:50~15:10	25 QA 12:50~15:00	26 国語・算数 12:50~15:10	27 QA 12:50~15:00 理科実験① 15:30~17:30	28 国語・算数 12:50~15:10	29 QA 12:50~15:00
30 休校	31 国語・算数 12:50~15:10	8/1 QA 12:50~15:00	2 国語・算数 12:50~15:10	3 QA 12:50~15:00 理科実験② 15:30~17:30	4 国語・算数 12:50~15:10	5 QA 12:50~15:00
6 休校	7 国語・算数 12:50~15:10	8 QA 12:50~15:00	9 国語・算数 12:50~15:10	10 QA 12:50~15:00 理科実験③ 15:30~17:30	11	12 お盆休校期間
13	14	15	16	17	18	19
お盆休校期間					国語・算数 12:50~15:10	QA 12:50~15:00
20 休校	21 国語・算数 12:50~15:10	22 QA 12:50~15:00	23 国語・算数 12:50~15:10	24 QA 12:50~15:00 理科実験④ 15:30~17:30	25 国語・算数 12:50~15:10	26
27 休校	28 テスト 17:00~18:30	29	30	31 テスト直し 17:00~18:30	9/1	2
3 休校	4 算数特訓 17:00~18:30	5	6	7 算数特訓 17:00~18:30	8	9 2学期通常授業

小6進学のための夏期講習

夏期講習で中学校生活に向けた本格的な学習姿勢の構築を行います。

学校が長期の休みに入るこの期間の学習状況によって大きな差が生まれます。

お子様には、**学校がある時と同様に夕方まで学習して帰る習慣を継続していただきたいと考えております。**

この夏の頑張り、今後の学習姿勢の継続に大きく影響します。

大変とは思いますが、スタッフ一同全力でお子様のサポートをしてまいりますのでご協力をお願いします。

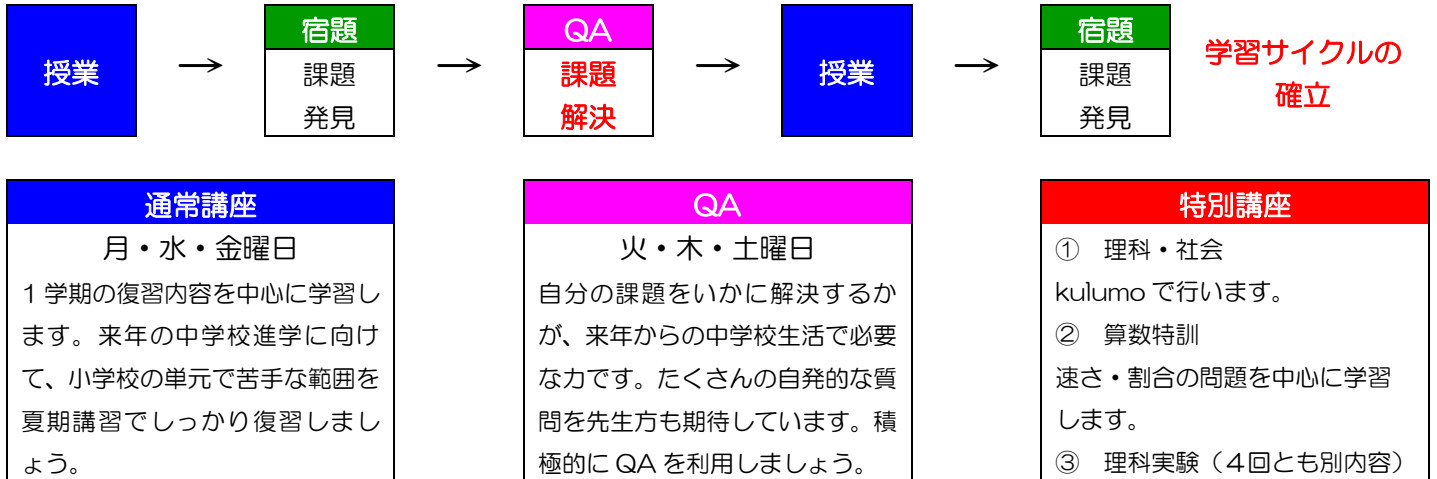

kulumo 理社

大学入学共通テストでは、身近な話題を中心に出题されるため、国語や英語の文章問題中に理科・社会に関わる内容の文章が出题されます。理科・社会の学習において最も大切なのは興味・関心を持つことだと考えています。興味・関心を持つためには基本的な現象・知識があって初めてその内容について「深く知りたい」「自分で調べてみたい」という気持ちが生れます。

kulumo 理社の授業を通して「できる」気持ちから「自分で調べたい」という気持ちを身に付けていきます。



料金

料金は全て税込です。その他の受講パターンはご相談ください。

	特別料金	一般料金		特別料金	一般料金
①～④セット	45,100 円	53,900 円	算国理社 セット	36,300 円	42,900 円

① 算国	26,400 円	30,800 円	②理社 (kulumo)	13,200 円	16,500 円
③【特】算数特訓	5,500 円	7,700 円	日程を1ページの表から6日分選択してください。		
④【特】理科実験1回	4,400 円	6,600 円			

受講パターンによって金額が異なりますのでスタッフまでお問い合わせください。

【夏の目標】

楽しく丁寧に学習し、苦手単元をこの夏で克服しよう！

日	月	火	水	木	金	土
7/16	17	18	19	20	21	22
1学期通常授業						
23	24	25	26	27	28	29
休校	A 9:20~10:40 B 10:50~12:10 E 19:00~20:20 F 20:30~21:50	A 9:20~10:40 B 10:50~12:10 E 19:00~20:20 F 20:30~21:50	A 9:20~10:40 B 10:50~12:10 E 19:00~20:20 F 20:30~21:50	A 9:20~10:40 B 10:50~12:10 E 19:00~20:20 F 20:30~21:50	A 9:20~10:40 B 10:50~12:10 E 19:00~20:20 F 20:30~21:50	
30	31	8/1	2	3	4	5
休校	A 9:20~10:40 B 10:50~12:10 E 19:00~20:20 F 20:30~21:50	A 9:20~10:40 B 10:50~12:10 E 19:00~20:20 F 20:30~21:50	A 9:20~10:40 B 10:50~12:10 E 19:00~20:20 F 20:30~21:50	A 9:20~10:40 B 10:50~12:10 E 19:00~20:20 F 20:30~21:50	A 9:20~10:40 B 10:50~12:10 E 19:00~20:20 F 20:30~21:50	
6	7	8	9	10	11	12
休校	A 9:20~10:40 B 10:50~12:10 E 19:00~20:20 F 20:30~21:50	A 9:20~10:40 B 10:50~12:10 E 19:00~20:20 F 20:30~21:50	A 9:20~10:40 B 10:50~12:10 E 19:00~20:20 F 20:30~21:50	A 9:20~10:40 B 10:50~12:10 E 19:00~20:20 F 20:30~21:50	A 9:20~10:40 B 10:50~12:10 E 19:00~20:20 F 20:30~21:50	お盆休校期間
13	14	15	16	17	18	19
お盆休校期間					A 9:20~10:40 B 10:50~12:10 E 19:00~20:20 F 20:30~21:50	
20	21	22	23	24	25	26
休校	A 9:20~10:40 B 10:50~12:10 E 19:00~20:20 F 20:30~21:50	A 9:20~10:40 B 10:50~12:10 E 19:00~20:20 F 20:30~21:50	A 9:20~10:40 B 10:50~12:10 E 19:00~20:20 F 20:30~21:50	A 9:20~10:40 B 10:50~12:10 E 19:00~20:20 F 20:30~21:50	E 19:00~20:20 F 20:30~21:50	
27	28	29	30	31	9/1	2
休校	E 19:00~20:20 F 20:30~21:50	E 19:00~20:20 F 20:30~21:50	E 19:00~20:20 F 20:30~21:50	E 19:00~20:20 F 20:30~21:50	E 19:00~20:20 F 20:30~21:50	
3	4	5	6	7	8	9
休校	E 19:00~20:20 F 20:30~21:50	E 19:00~20:20 F 20:30~21:50	E 19:00~20:20 F 20:30~21:50	E 19:00~20:20 F 20:30~21:50	2学期通常授業	

kulumo の夏期講習 受講例

① 英語・数学（中学1～3年）	② 英語・数学（中学1～3年）	④ 理科・社会（中学1～3年）
集団授業と同内容の数学と英語をkulumoで学習します。 集団授業の日程が合わない方向けのコースになります。	苦手単元に絞って集中して学習します。 集団授業との併用もできます。 分かりやすいレクチャーで導入を行い、解説・ドリルで演習を行います。	基本的な内容の復習をしたい方向けのコースです。

「できない」パターン から

- × 定期テスト前にあわてて勉強している
- × 勉強が家でできない
- × 宿題を丁寧にできない、丸つけが雑
- × そのときできても、すぐにできなくなる
- × 勉強が必要なのはわかるが、気が進まない

「できる」パターン へ

- ○ 一人ひとり専用の学習スケジュールを組みます！
- ○ kulumoに「来て」、やるべきことを「やりきり」ます！
- ○ 出来ない所をビッグデータで苦手を分析、即対応！
- ○ 授業後Q&Aで、できるまでフォロー！
- ○ kulumoコーチが、常時チェック&声かけします！



料金

料金は全て税込です。その他の受講パターンはご相談ください。

中1・中2・一貫校中3

	特別料金	一般料金		特別料金	一般料金
2コマ（6回）	13,200円	16,500円	6コマ（18回）	30,800円	36,300円
4コマ（12回）	22,000円	26,400円	8コマ（24回）	39,600円	45,100円
中3					
	特別料金	一般料金		特別料金	一般料金
2コマ（6回）	16,500円	19,800円	6コマ（18回）	35,200円	40,700円
4コマ（12回）	26,400円	30,800円	8コマ（24回）	44,000円	49,500円

中学生 kulumo+個別指導

【夏の目標】

1学期に学習した内容の復習と毎日勉強する習慣の定着

日	月	火	水	木	金	土
7/16	17	18	19	20	21	22
1学期通常授業						
23 休校	24 kulumo 19:00~20:20 個別指導 20:30~21:50	25 kulumo 19:00~20:20 個別指導 20:30~21:50	26 kulumo 19:00~20:20 個別指導 20:30~21:50	27 kulumo 19:00~20:20 個別指導 20:30~21:50	28 kulumo 19:00~20:20 個別指導 20:30~21:50	29
30 休校	31 kulumo 19:00~20:20 個別指導 20:30~21:50	8/1 kulumo 19:00~20:20 個別指導 20:30~21:50	2 kulumo 19:00~20:20 個別指導 20:30~21:50	3 kulumo 19:00~20:20 個別指導 20:30~21:50	4 kulumo 19:00~20:20 個別指導 20:30~21:50	5
6 休校	7 kulumo 19:00~20:20 個別指導 20:30~21:50	8 kulumo 19:00~20:20 個別指導 20:30~21:50	9 kulumo 19:00~20:20 個別指導 20:30~21:50	10 kulumo 19:00~20:20 個別指導 20:30~21:50	11 kulumo 19:00~20:20 個別指導 20:30~21:50	12 お盆休校期間
13	14	15	16	17	18 kulumo 19:00~20:20 個別指導 20:30~21:50	19
お盆休校期間						
20 休校	21 kulumo 19:00~20:20 個別指導 20:30~21:50	22 kulumo 19:00~20:20 個別指導 20:30~21:50	23 kulumo 19:00~20:20 個別指導 20:30~21:50	24 kulumo 19:00~20:20 個別指導 20:30~21:50	25 kulumo 19:00~20:20 個別指導 20:30~21:50	26
27 休校	28 kulumo 19:00~20:20 個別指導 20:30~21:50	29 kulumo 19:00~20:20 個別指導 20:30~21:50	30 kulumo 19:00~20:20 個別指導 20:30~21:50	31 kulumo 19:00~20:20 個別指導 20:30~21:50	9/1 kulumo 19:00~20:20 個別指導 20:30~21:50	2
3 休校	4 kulumo 19:00~20:20 個別指導 20:30~21:50	5 kulumo 19:00~20:20 個別指導 20:30~21:50	6 kulumo 19:00~20:20 個別指導 20:30~21:50	7 kulumo 19:00~20:20 個別指導 20:30~21:50	8	9 2学期通常授業

kulumo + 個別指導 の授業のしくみ

kulumo

個別指導

① 分かりやすい導入『すらら』で導入。

③ 生徒一人ひとりにあった演習を提供。



② 導入部分の入力・小テストで演習。

④ 分からない所はすぐにサポート。



成績が一番上がる生徒に共通して言えることは、『**自分自身で課題を見つけ、自発的に取り組むことができる生徒**』になります。勉強に興味を持つために一番必要なことである、『**基本的な知識の定着**』『**分かる喜びや達成感**』を身に付けていく指導をしていきます。

すららで
自学自習を
サポート

kulumo
コーチによる
声かけ

学習した
内容の
反復演習

質問などによる学習の
解決策の確立

料金 料金は全て税込です。

中1・中2・一貫校中3

	特別料金	一般料金		特別料金	一般料金
1コマ (3日)	16,500 円	22,000 円	3コマ (9日)	44,000 円	51,700 円
2コマ (6日)	30,800 円	36,300 円	4コマ (12日)	56,100 円	64,900 円

中3

	特別料金	一般料金		特別料金	一般料金
1コマ (3日)	20,900 円	26,400 円	3コマ (9日)	50,600 円	59,400 円
2コマ (6日)	36,300 円	44,000 円	4コマ (12日)	63,800 円	73,700 円

中学 1 年生 高校受験クラス

【夏の目標】

1 学期に学習した内容の復習と毎日勉強する習慣の定着

3 科の授業は、発展クラスは、数学→英語→国語の順で、標準クラスは国語→数学→英語の順で授業を行います。

日	月	火	水	木	金	土
7/16	17	18	19	20	21	22
1 学期通常授業						QA 15:30~17:40 QA 19:20~21:30
23 休校	24 3 科 発展：15:30~19:10 標準：18:00~21:40	25 理科実験① 15:30~17:30 理科 18:00~20:20 QA 20:30~21:30	26 3 科 発展：15:30~19:10 標準：18:00~21:40	27 社会 18:00~20:20 QA 20:30~21:30	28 3 科 発展：15:30~19:10 標準：18:00~21:40	29 QA 15:30~17:40 QA 19:20~21:30
30 休校	31 3 科 発展：15:30~19:10 標準：18:00~21:40	8/1 理科実験② 15:30~17:30 理科 18:00~20:20 QA 20:30~21:30	2 3 科 発展：15:30~19:10 標準：18:00~21:40	3 社会 18:00~20:20 QA 20:30~21:30	4 3 科 発展：15:30~19:10 標準：18:00~21:40	5 QA 15:30~17:40 QA 19:20~21:30
6 休校	7 3 科 発展：15:30~19:10 標準：18:00~21:40	8 理科実験③ 15:30~17:30 理科/理科特訓 18:00~20:20 QA 20:30~21:30	9 3 科 発展：15:30~19:10 標準：18:00~21:40	10 社会/社会特訓 18:00~20:20 QA 20:30~21:30	11 3 科 発展：15:30~19:10 標準：18:00~21:40	12 お盆休校期間
13	14	15	16	17	18	19
お盆休校期間					3 科 発展：15:30~19:10 標準：18:00~21:40	県模試 17:00~21:30
20 休校	21 朝日レベル 数英 数学：19:00~20:10 英語：20:20~21:30	22 理科実験④ 15:30~17:30	23	24 先取り数英 数学：19:00~20:10 英語：20:20~21:30	25	26
27 休校	28 朝日レベル 数英 数学：19:00~20:10 英語：20:20~21:30	29	30	31 先取り数英 数学：19:00~20:10 英語：20:20~21:30	9/1	2 テスト 18:00~21:40
3 休校	4 テスト直し 19:00~21:40	5	6	7 先取り数英 数学：19:00~20:10 英語：20:20~21:30	8	9 2 学期通常授業

中1の夏期講習

夏期講習で高校受験に向けた本格的な学習姿勢の構築を行います。

学校が長期の休みに入るこの期間の学習状況によって大きな差が生まれます。

お子様には、**学校がある時と同様に毎日学習して帰る習慣を継続していただきたいと考えております。**

この夏の頑張りが、今後の学習姿勢の継続に大きく影響します。

大変とは思いますが、スタッフ一同全力でお子様のサポートをさせていただきますのでご協力をお願いします。

中1 夏期講習の過ごし方

高校進学に向けて一番身に付けていただきたい力は、**自分自身で課題を見つけ、その課題を解決する力**です。

通常授業で出た宿題はなるべく当日中に学習し、分からない問題はQAで必ず解決して次の授業に

のぞみましょう。

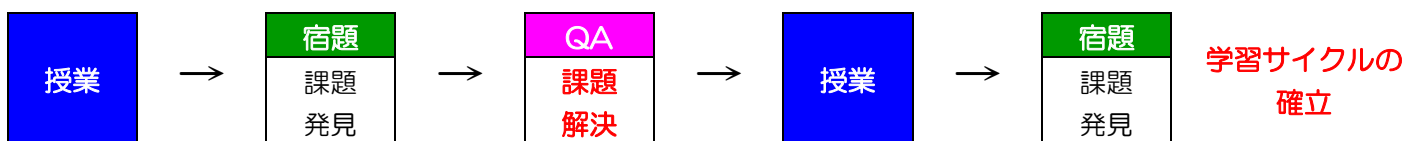

先取り数英（特別講座）

2学期に学習する重要単元を先取りして学習していきます。

数学は、方程式の文章題（速さ・割合）

英語は、3人称単数現在

を重点的に学習していきます。

通常授業の続きを学習するのでセミナー生の方は極力受講してください。（通常授業で使用しているテキストを持参してください。）

朝日レベル数英（特別講座）

朝日高校独自問題に対応できる応用力を育成していきます。

数学は、方程式の文章題（立式・記述問題中心）

英語は、会話問題

を重点的に学習していきます。

朝日高校の受験をお考えの方、または県立高校普通科上位合格を目指すセミナー生の方は極力受講してください。

料金

その他の受講パターンはご相談ください。料金には**県模試代・テスト代を含みます。**

料金は全て税込です。

	特別料金	一般料金		特別料金	一般料金
5科+先取り セット	55,000 円	63,800 円	5科+朝日 +先取りセット	61,600 円	70,400 円

英数国	37,400 円	42,900 円	理社	15,400 円	18,700 円
【特】 朝日レベル数英	7,700 円	9,900 円	【特】 先取り数英	11,000 円	14,300 円
5科+先取りセット、5科+朝日+先取りセット受講者は、下記の講座は全て無料で受講できます。					
【特】 理科特訓	2,750 円	3,850 円	【特】 社会特訓	2,750 円	3,850 円
【特】 理科実験1回	4,400 円	6,600 円	県模試代	5,500 円	5,500 円

受講パターンによって金額が異なりますのでスタッフまでお問い合わせください。

特別講座のみの受講の場合、県模試代は含まれません。受験をご希望の方は別途お申込みをお願いします。

中学2年生 高校受験クラス

【夏の目標】

1学期に学習した内容の復習と毎日勉強する習慣の定着

3科の授業は、発展クラスは、数学→英語→国語の順で、標準クラスは国語→数学→英語の順で授業を行います。

日	月	火	水	木	金	土
7/16	17	18	19	20	21	22
1学期通常授業						QA 15:30~17:40 QA 19:20~21:30
23 休校	24 3科 発展：15:30~19:10 標準：18:00~21:40	25 理科実験① 15:30~17:30 社会 18:00~20:20 QA 20:30~21:30	26 3科 発展：15:30~19:10 標準：18:00~21:40	27 理科 18:00~20:20 QA 20:30~21:30	28 3科 発展：15:30~19:10 標準：18:00~21:40	29 QA 15:30~17:40 QA 19:20~21:30
30 休校	31 3科 発展：15:30~19:10 標準：18:00~21:40	8/1 理科実験② 15:30~17:30 社会 18:00~20:20 QA 20:30~21:30	2 3科 発展：15:30~19:10 標準：18:00~21:40	3 理科 18:00~20:20 QA 20:30~21:30	4 3科 発展：15:30~19:10 標準：18:00~21:40	5 QA 15:30~17:40 QA 19:20~21:30
6 休校	7 3科 発展：15:30~19:10 標準：18:00~21:40	8 理科実験③ 15:30~17:30 社会/社会特訓 18:00~20:20 QA 20:30~21:30	9 3科 発展：15:30~19:10 標準：18:00~21:40	10 理科/理科特訓 18:00~20:20 QA 20:30~21:30	11 3科 発展：15:30~19:10 標準：18:00~21:40	12 お盆休校期間
13	14	15	16	17	18	19
お盆休校期間					3科 発展：15:30~19:10 標準：18:00~21:40	県模試 17:00~21:30
20 休校	21	22 理科実験④ 15:30~17:30 先取り数英 英語：19:00~20:10 数学：20:20~21:30	23	24	25 朝日レベル 数英 英語：19:00~20:10 数学：20:20~21:30	26
27 休校	28	29 先取り数英 英語：19:00~20:10 数学：20:20~21:30	30	31	9/1 朝日レベル 数英 英語：19:00~20:10 数学：20:20~21:30	2 テスト 18:00~21:40
3 休校	4	5 先取り数英 英語：19:00~20:10 数学：20:20~21:30	6 テスト直し 19:00~21:40	7	8	9 2学期通常授業

中2の夏期講習

夏期講習で高校受験に向けた本格的な学習姿勢の構築を行います。

学校が長期の休みに入るこの期間の学習状況によって大きな差が生まれます。

お子様には、**学校がある時と同様に毎日学習して帰る習慣を継続していただきたいと考えております。**

この夏の頑張りが、今後の学習姿勢の継続に大きく影響します。

大変とは思いますが、スタッフ一同全力でお子様のサポートをしてまいりますのでご協力をお願いします。

中2夏期講習の過ごし方

高校進学に向けて一番身に付けていただきたい力は、**自分自身で課題を見つけ、その課題を解決する力**です。

通常授業で出た宿題はなるべく当日中に学習し、分からない問題はQAで必ず解決して次の授業に

のぞみましょう。

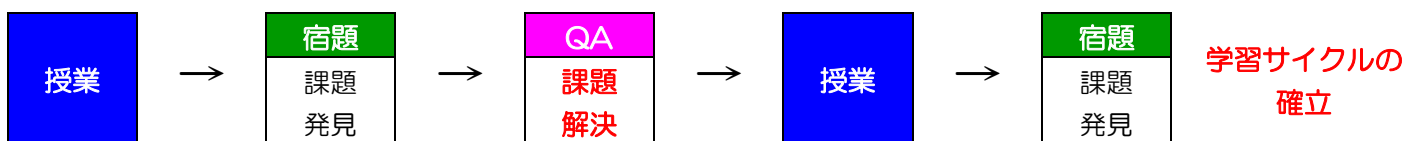

先取り数英（特別講座）

2学期に学習する重要単元を先取りして学習していきます。

数学は、1次関数の利用（文章題・グラフ）

英語は、不定詞

を重点的に学習していきます。

通常授業の続きを学習するのでセミナー生の方は極力受講してください。（通常授業で使用しているテキストを持参してください。）

朝日レベル数英（特別講座）

朝日高校独自問題に対応できる応用力を育成していきます。

数学は、連立方程式の文章題（立式・記述問題中心）

英語は、会話・長文問題

を重点的に学習していきます。

朝日高校の受験をお考えの方、または県立高校普通科上位合格を目指すセミナー生の方は極力受講してください。

料金

その他の受講パターンはご相談ください。料金には**県模試代・テスト代を含みます。**

料金は全て税込です。

	特別料金	一般料金		特別料金	一般料金
5科+先取り セット	55,000円	63,800円	5科+朝日 +先取りセット	61,600円	70,400円

英数国	37,400円	42,900円	理社	15,400円	18,700円
【特】朝日レベル数英	7,700円	9,900円	【特】先取り数英	11,000円	14,300円
5科+先取りセット、5科+朝日+先取りセット受講者は、下記の講座は全て無料で受講できます。					
【特】理科特訓	2,750円	3,850円	【特】社会特訓	2,750円	3,850円
【特】理科実験1回	4,400円	6,600円	県模試代	5,500円	5,500円

受講パターンによって金額が異なりますのでスタッフまでお問い合わせください。

特別講座のみの受講の場合、県模試代は含まれません。受験をご希望の方は別途お申込みをお願いします。

【夏の目標】

『夏を制する者は受験を制す』勉強づけの夏休みにしよう！

3科の授業は、発展クラスは、英語→数学→国語の順で、標準クラスは国語→英語→数学の順で授業を行います。

日	月	火	水	木	金	土
7/16	17	18	19	20	21	22
1学期通常授業						3科 発展：15:30~19:10 標準：18:00~21:40 QA 15:30~17:40 QA 19:20~21:30
23	24	25	26	27	28	29
休校	3科 発展：15:30~19:10 標準：18:00~21:40	理科実験① 15:30~17:30 理科 18:00~20:20 QA 20:30~21:30	3科 発展：15:30~19:10 標準：18:00~21:40	社会 18:00~20:20 QA 20:30~21:30	3科 発展：15:30~19:10 標準：18:00~21:40	3科 発展：15:30~19:10 標準：18:00~21:40 QA 15:30~17:40 QA 19:20~21:30
30	31	8/1	2	3	4	5
休校	3科 発展：15:30~19:10 標準：18:00~21:40	理科実験② 15:30~17:30 理科 18:00~20:20 QA 20:30~21:30	3科 発展：15:30~19:10 標準：18:00~21:40	社会 18:00~20:20 QA 20:30~21:30	3科 発展：15:30~19:10 標準：18:00~21:40	3科 発展：15:30~19:10 標準：18:00~21:40 QA 15:30~17:40 QA 19:20~21:30
6	7	8	9	10	11	12
休校	3科 発展：15:30~19:10 標準：18:00~21:40	理科実験③ 15:30~17:30 理科/理科特訓 18:00~20:20 QA 20:30~21:30	3科 発展：15:30~19:10 標準：18:00~21:40	社会/社会特訓 18:00~20:20 QA 20:30~21:30	3科 発展：15:30~19:10 標準：18:00~21:40	お盆休校期間
13	14	15	16	17	18	19
お盆休校期間					補習 発展：15:30~17:40 標準：19:20~21:40	県模試 16:00~20:30
20	21	22	23	24	25	26
休校	先取り数英 数学：19:00~20:10 英語：20:20~21:30	理科実験④ 15:30~17:30	朝日3科 実戦3科 17:50~21:30			
27	28	29	30	31	9/1	2
休校	先取り数英 数学：19:00~20:10 英語：20:20~21:30		朝日3科 実戦3科 17:50~21:30			志望校判定 テスト 13:00~17:40
3	4	5	6	7	8	9
休校	先取り数英 数学：19:00~20:10 英語：20:20~21:30		朝日3科 実戦3科 17:50~21:30	テスト直し 19:00~21:40	2学期通常授業	

中3の夏期講習

夏期講習で高校受験に向けた本格的な学習姿勢の構築を行います。

学校が長期の休みに入るこの期間の学習状況によって大きな差が生まれます。

お子様には、**学校がある時と同様に毎日学習して帰る習慣を継続していただきたいと考えております。**

この夏の頑張りが、今後の学習姿勢の継続に大きく影響します。

大変とは思いますが、スタッフ一同全力でお子様のサポートをさせていただきますのでご協力をお願いします。

中3夏期講習の過ごし方

高校進学に向けて一番身に付けていただきたい力は、**自分自身で課題を見つけ、その課題を解決する力**です。

通常授業で出た宿題はなるべく当日中に学習し、分からない問題はQAで必ず解決して次の授業にのぞみましょう。

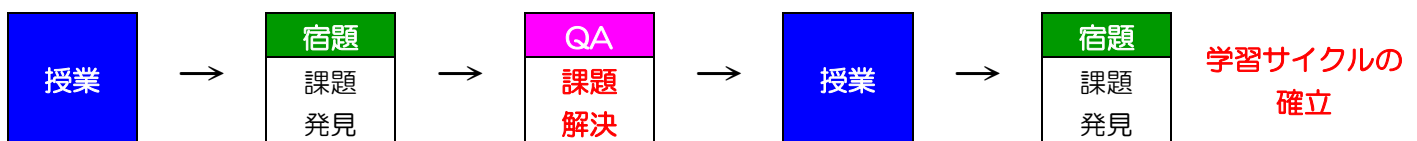

先取り数英（特別講座）

2学期に学習する重要単元を先取りして学習していきます。

数学は、相似（平行線と線分比・証明）

英語は、仮定法

を重点的に学習していきます。

通常授業の続きを学習するのでセミナー生の方は極力受講してください。

（通常授業で使用しているテキストを持参してください。）

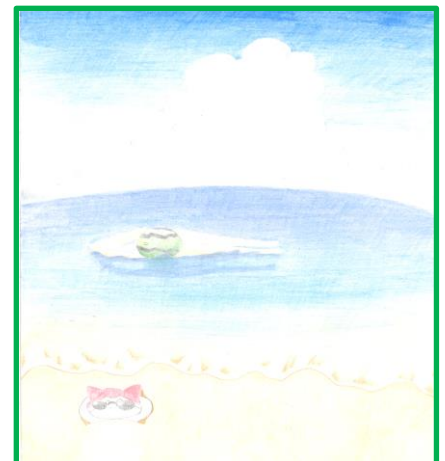

朝日3科/実戦3科（特別講座）

朝日高校独自問題/県立高校入試問題に対応できる実戦力を育成していきます。

数学は、方程式の文章題・関数

英語は、長文問題・英作文

国語は、説明文の読解・作文（短文記述問題を含む）

朝日高校を受験予定のお子様は、朝日3科の授業を通常講座と合わせて受講してください。

県立高校普通科を受験予定のお子様は、実戦3科の授業を通常講座と合わせて受講してください。



料金

その他の受講パターンはご相談ください。料金には**県模試代・テスト代を含みます。**

料金は全て税込です。

	特別料金	一般料金		特別料金	一般料金
5科+先取り セット	60,500 円	69,300 円	5科+朝日（実戦） +先取りセット	72,600 円	82,500 円
英数国	44,000 円	49,500 円	理社	15,400 円	18,700 円
【特】朝日/実戦3科	15,950 円	19,250 円	【特】先取り数英	11,000 円	14,300 円
5科+先取りセット、5科+朝日+先取りセット受講者は、下記の講座は全て無料でご受講できます。					
【特】理科特訓	2,750 円	3,850 円	【特】社会特訓	2,750 円	3,850 円
【特】理科実験1回	4,400 円	6,600 円	県模試代	5,500 円	5,500 円

受講パターンによって金額が異なりますのでスタッフまでお問い合わせください。

特別講座のみの受講の場合、県模試代は含まれません。受験をご希望の方は別途お申込みをお願いします。

【夏の目標】

1学期に学習した内容の復習と毎日勉強する習慣の定着



日	月	火	水	木	金	土
7/16	17	18	19	20	21	22
1学期通常授業						
23 休校	24 数学Ⅰ 20:30~21:50	25	26	27 英語 20:30~21:50	28	29
30 休校	31 数学Ⅰ 20:30~21:50	8/1	2	3 英語 20:30~21:50	4	5
6 休校	7 数学Ⅰ 20:30~21:50	8	9	10 英語 20:30~21:50	11	12 お盆休校期間
13	14	15	16	17	18	19
お盆休校期間						
20 休校	21 数学Ⅰ 20:30~21:50	22	23	24 英語 20:30~21:50	25 数学A 20:30~21:50	26
27 休校	28 数学A 20:30~21:50	29	30	31	9/1 数学A 20:30~21:50	2
3 休校	4 数学A 20:30~21:50	5	6	7	8	9 2学期通常授業

御南校での授業は推薦入試を目指した指導を行います。一般入試での大学受験をお考えの方は、岡山校か芳泉校での受講をおすすめします。

料金

料金は全て税込です。その他の受講パターンはご相談ください。

	特別料金	一般料金		特別料金	一般料金
3科 (数学Ⅰ・数学A・英語)	26,400円	30,800円	2科 (数学Ⅰ・数学A・英語 から2つ選択)	17,600円	20,900円

【夏の目標】

1学期に学習した内容の復習と毎日勉強する習慣の定着



日	月	火	水	木	金	土
7/16	17	18	19	20	21	22
1学期通常授業						
23 休校	24	25 英語 20:30~21:50	26	27	28 数学Ⅱ 20:30~21:50	29
30 休校	31	8/1 英語 20:30~21:50	2	3	4 数学Ⅱ 20:30~21:50	5
6 休校	7	8 英語 20:30~21:50	9		11 数学Ⅱ 20:30~21:50	12 お盆休校期間
13	14	15	16	17	18 数学Ⅱ 20:30~21:50	19
お盆休校期間						
20 休校	21	22 英語 20:30~21:50	23	24	25	26
27 休校	28	29 数学B 20:30~21:50	30	31 数学B 20:30~21:50	9/1	2
3 休校	4	5 数学B 20:30~21:50	6	7 数学B 20:30~21:50	8	9
2学期通常授業						

御南校での授業は推薦入試を目指した指導を行います。一般入試での大学受験をお考えの方は、岡山校か芳泉校での受講をおすすめします。

料金

料金は全て税込です。その他の受講パターンはご相談ください。

	特別料金	一般料金		特別料金	一般料金
3科 (数学Ⅱ・数学B・英語)	26,400円	30,800円	2科 (数学Ⅱ・数学B・英語 から2つ選択)	17,600円	20,900円

個別指導

【夏の目標】

苦手単元を重点的に学習しよう！

日	月	火	水	木	金	土
7/16	17	18	19	20	21	22
1学期通常授業						
23 休校	24 A 19:00~20:20 B 20:30~21:50	25 A 19:00~20:20 B 20:30~21:50	26 A 19:00~20:20 B 20:30~21:50	27 A 19:00~20:20 B 20:30~21:50	28 A 19:00~20:20 B 20:30~21:50	29
30 休校	31 A 19:00~20:20 B 20:30~21:50	8/1 A 19:00~20:20 B 20:30~21:50	2 A 19:00~20:20 B 20:30~21:50	3 A 19:00~20:20 B 20:30~21:50	4 A 19:00~20:20 B 20:30~21:50	5
6 休校	7 A 19:00~20:20 B 20:30~21:50	8 A 19:00~20:20 B 20:30~21:50	9 A 19:00~20:20 B 20:30~21:50	10 A 19:00~20:20 B 20:30~21:50	11 A 19:00~20:20 B 20:30~21:50	12 お盆休校期間
13	14	15	16	17	18 A 19:00~20:20 B 20:30~21:50	19
お盆休校期間						
20 休校	21 A 19:00~20:20 B 20:30~21:50	22 A 19:00~20:20 B 20:30~21:50	23 A 19:00~20:20 B 20:30~21:50	24 A 19:00~20:20 B 20:30~21:50	25 A 19:00~20:20 B 20:30~21:50	26
27 休校	28 A 19:00~20:20 B 20:30~21:50	29 A 19:00~20:20 B 20:30~21:50	30 A 19:00~20:20 B 20:30~21:50	31 A 19:00~20:20 B 20:30~21:50	9/1 A 19:00~20:20 B 20:30~21:50	2
3 休校	4 A 19:00~20:20 B 20:30~21:50	5 A 19:00~20:20 B 20:30~21:50	6 A 19:00~20:20 B 20:30~21:50	7 A 19:00~20:20 B 20:30~21:50	8	9 2学期通常授業

料金

料金は全て税込です。その他の受講パターンはご相談ください。

小4・小5進学・小6進学・中1・中2 中3一貫校生・高1・高2			小5受験・小6受験 中3・高3		
コマ数	特別料金	一般料金	コマ数	特別料金	一般料金
1コマ(3回)	¥11,000	¥14,300	1コマ(3回)	¥13,200	¥16,500
2コマ(6回)	¥20,900	¥24,200	2コマ(6回)	¥24,200	¥28,600
3コマ(9回)	¥29,700	¥34,100	3コマ(9回)	¥34,100	¥39,600
4コマ(12回)	¥37,400	¥42,900	4コマ(12回)	¥42,900	¥48,400
5コマ(15回)	¥44,000	¥49,500	5コマ(15回)	¥50,600	¥56,100
6コマ(18回)	¥49,500	¥55,000	6コマ(18回)	¥57,200	¥62,700

◆各種案内・申込方法

授業関連

チェックテスト

前日の授業内容がきちんと定着しているか確認するためにチェックテストを行います。チェックテストで間違えた問題は授業後に直しを行います。

テスト (模試)

集団授業の受講者はテストがあります。中学1・2年生は県模試と全国模試、中学3年生は県模試と志望校判定テスト、小学生は全国模試を受けていただきます。

欠席された場合

授業をお休みされた場合、Comiruで授業範囲・宿題範囲をご連絡します。分からない所は、翌日のQAで質問受けをします。

テスト直し

テストの直しを行います。原則、直しが終わり次第、終了となります。

QA

授業や宿題で分からなかった問題の質問受けを行います。

費用関連

費用

費用には消費税・テキスト代・テスト代など、すべて含まれております。なおセット料金は特にお得になっています。記載していない受講パターンをご希望の方は、ご相談下さい。

気象警報発令時の対応

特別警報 暴風警報

特別警報や暴風警報が発令されたときや、発令されると予測される場合は、休校となります。休校の場合は、必ず連絡をさせていただきます。

お支払方法

申込手続き完了次第、Comiruにて請求金額と指定口座をご案内いたします。支払い期日までにお振込みください。

その他

送迎の際の お願い

混雑緩和のため、お車で送迎される場合は、授業時間終了5分～10分後にお越し頂きますよう、ご協力をお願い致します。

校舎休校日

毎週日曜日とお盆休み期間
7/23、7/30、8/6、
8/12(土)～17(水)、
8/20、8/27、9/3
が休校となります。

自習室の利用

校舎が開いている時は、自由に利用できます。夏期講習中の利用時間は、月曜日～土曜日の9:00～21:30となります。
※9月～は14:00～21:00となります。

2学期の 授業開始日

夏期講習中(7/22～9/7)は、通常授業はありません。2学期の通常授業の開始は9/8(金)になります。

お申し込み方法

夏期講習の受講申込書を、**7月21日(金)**までにご提出いただいた方は**特別料金**でご受講いただけます。

夏期講習はKLCセミナー御南校での受講を是非ご検討ください！

KLCセミナー 御南校

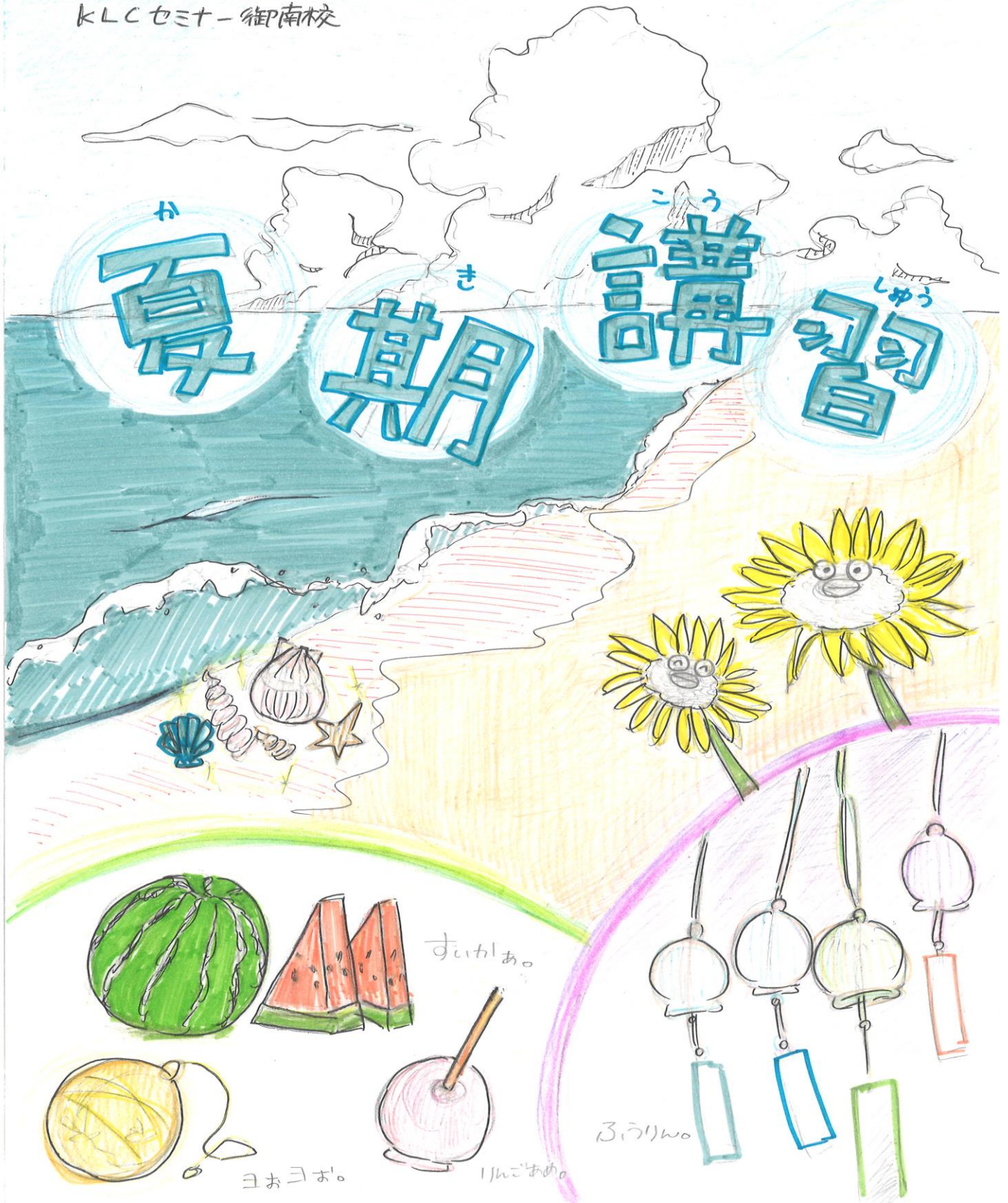

KLCセミナー 御南校

通話料無料 みんなに いくよ

0120(372)194

<http://www.klc-seminar.com/minan>

〒700-0975 岡山市北区今 4-9-23 第一今ビル1 F

TEL 086-242-3771 (代) FAX 086-242-3772

